



Благотворительный Фонд помощи детям и взрослым
с нарушениями иммунитета «ПОДСОЛНУХ»



ПАЦИЕНТСКИЙ
КОМИТЕТ



ПРАВОВОЙ
ИММУНИТЕТ

ДОРОЖНАЯ КАРТА ПО РЕАЛИЗАЦИИ СОЦИАЛЬНЫХ ГАРАНТИЙ ДЛЯ ЛИЦ С УСТАНОВЛЕННОЙ ИНВАЛИДНОСТЬЮ



при поддержке
Департамента труда
и социальной защиты населения г.Москвы

1. УСТАНОВЛЕНИЕ ИНВАЛИДНОСТИ

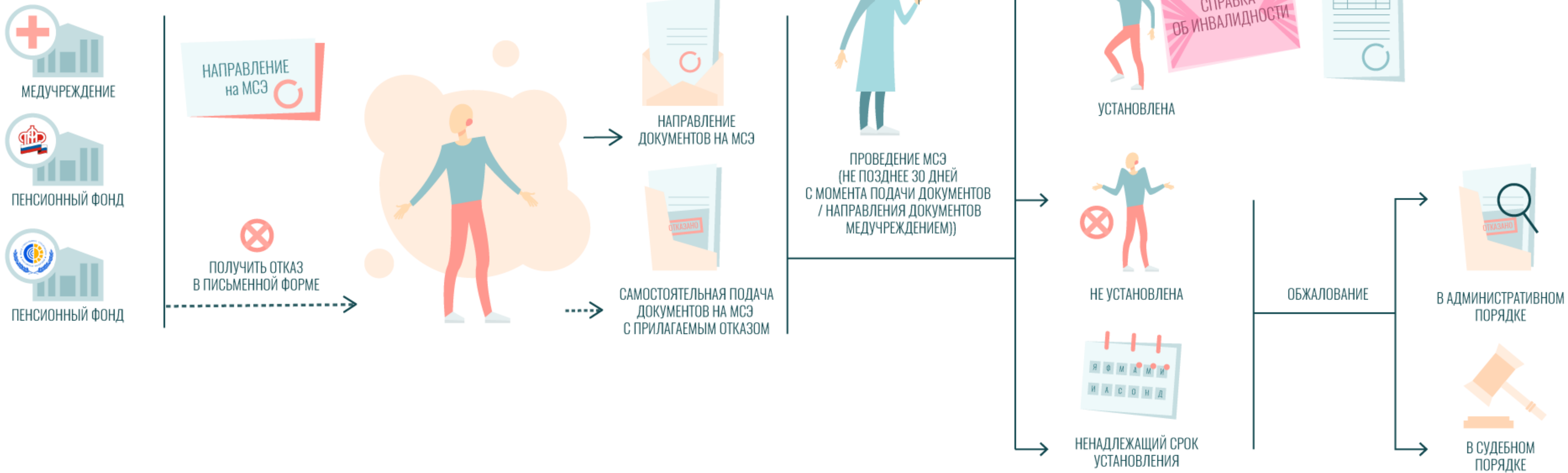

2. ТЕХНИЧЕСКИЕ СРЕДСТВА РЕАБИЛИТАЦИИ



САМОСТОЯТЕЛЬНАЯ ПОКУПКА ТСР



3. ЛЕКАРСТВЕННОЕ ОБЕСПЕЧЕНИЕ

ПРАВО
НА БЕСПЛАТНОЕ
ЛЕКАРСТВЕННОЕ
ОБЕСПЕЧЕНИЕ

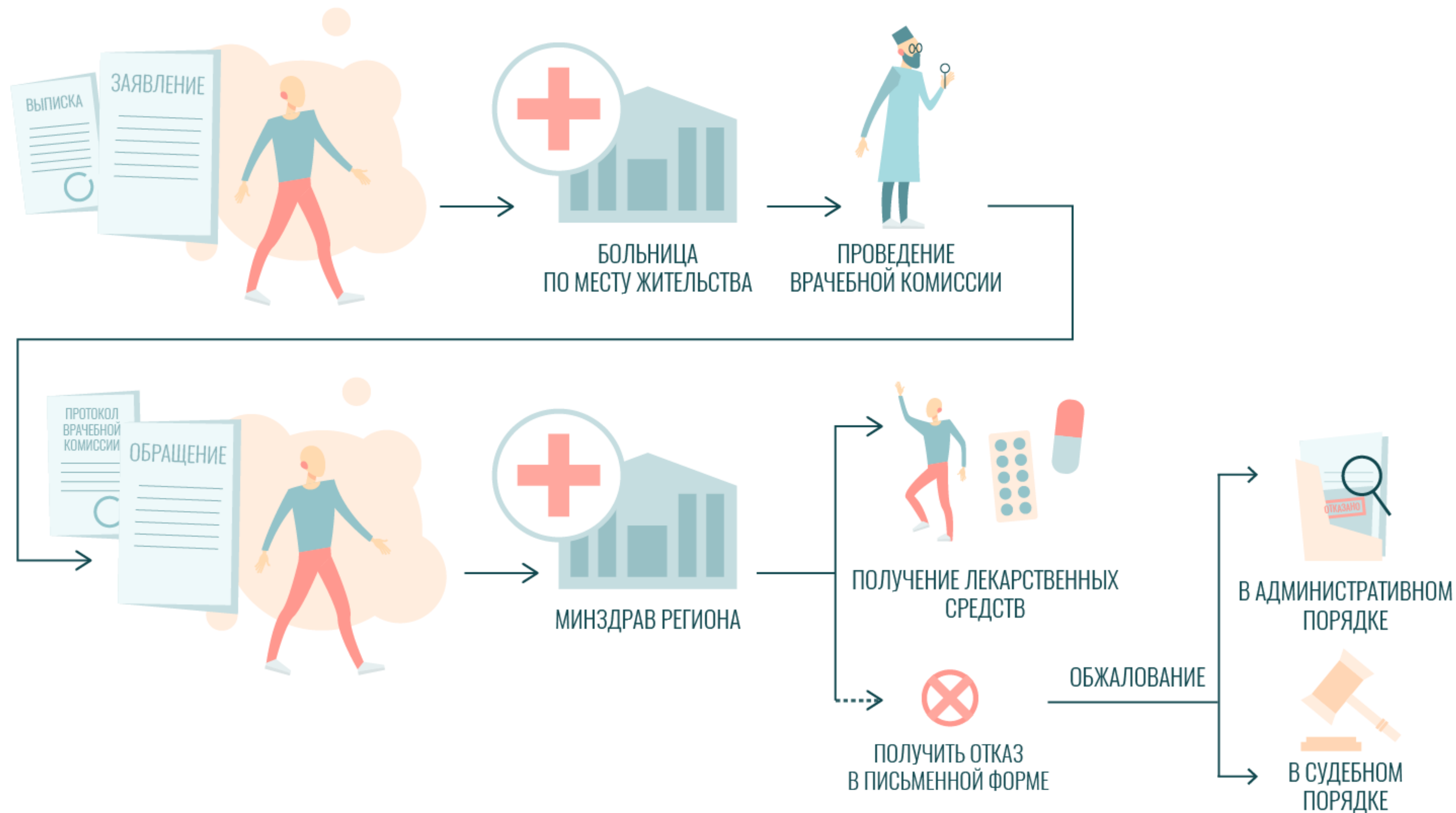



4. САНАТОРНО-КУРОРТНОЕ ЛЕЧЕНИЕ



5. ДЕНЕЖНЫЕ ВЫПЛАТЫ

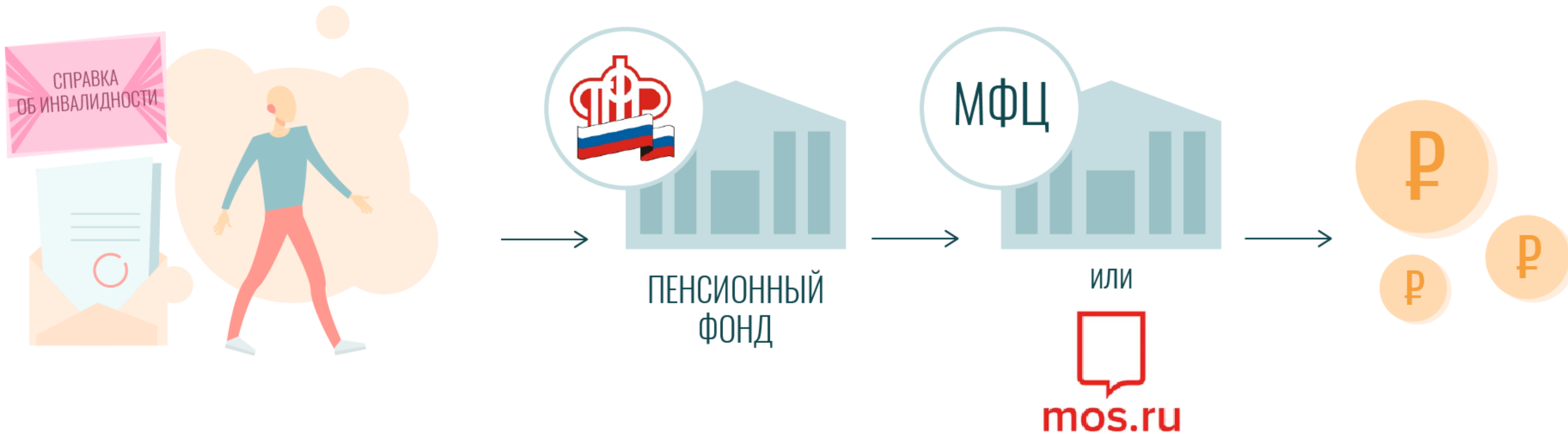

6. ПРОЕЗД НА ЖЕЛЕЗНОДОРОЖНОМ ТРАНСПОРТЕ ДО МЕСТА ЛЕЧЕНИЯ ИЛИ ОБРАТНО / ВОЗМЕЩЕНИЕ СРЕДСТВ

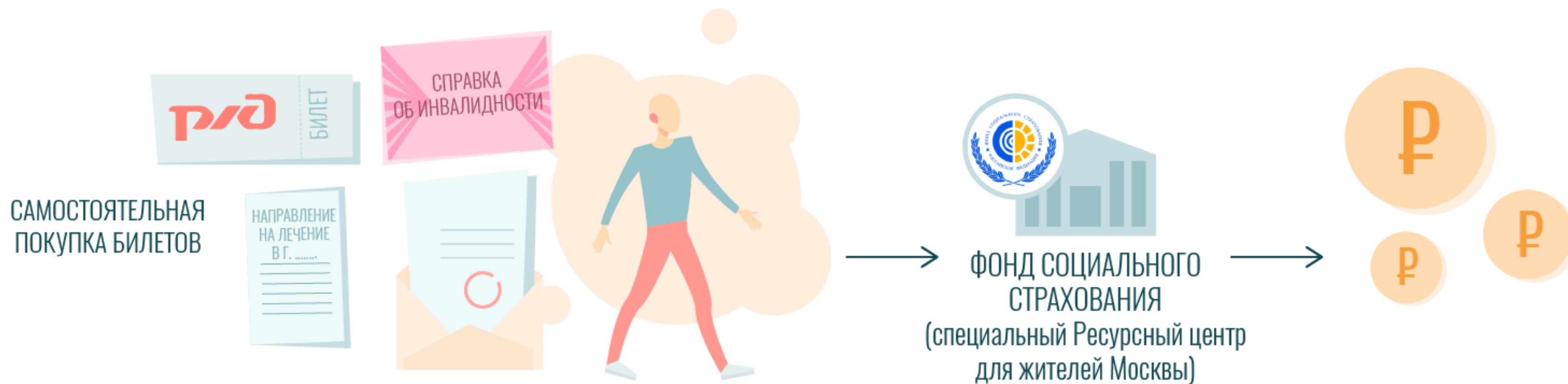



7. ИПОТЕЧНЫЕ КАНИКУЛЫ

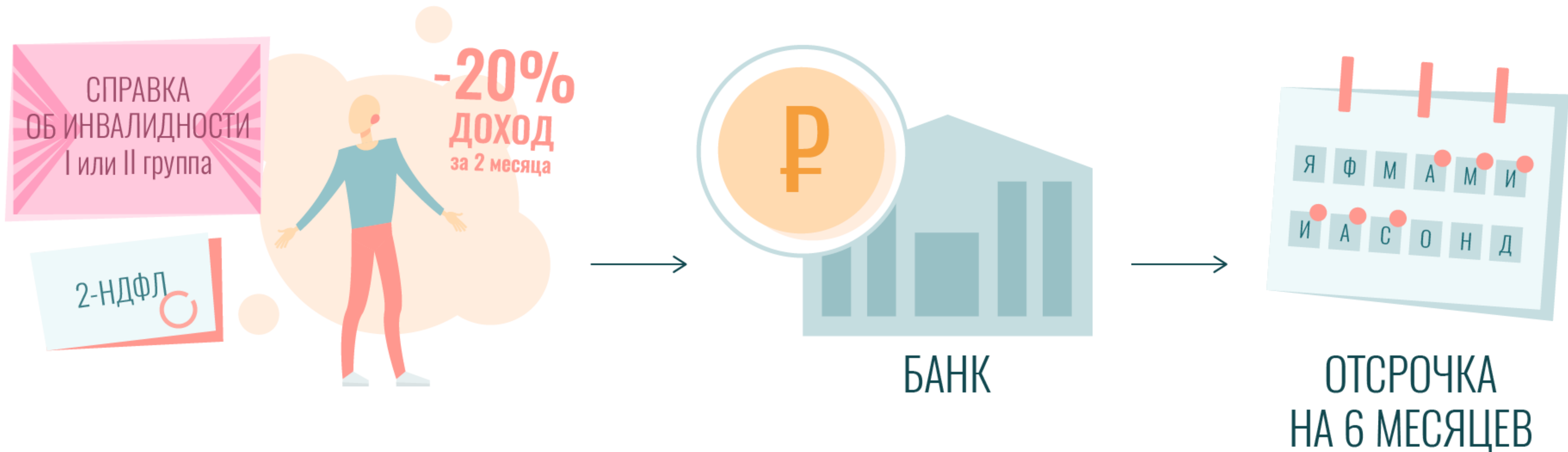



8. НАЛОГОВЫЙ ВЫЧЕТ

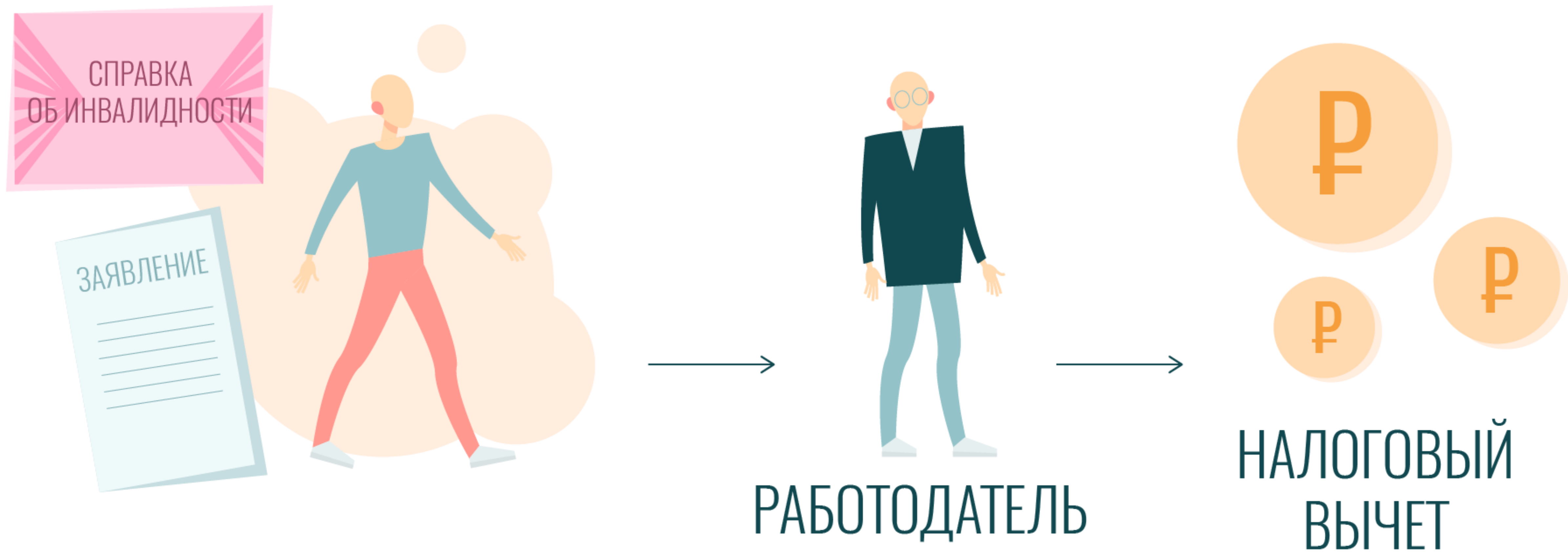



9. НАЛОГОВЫЕ ЛЬГОТЫ



10. ТРУДОВЫЕ ПРАВА



4 ДОПОЛНИТЕЛЬНЫХ
ВЫХОДНЫХ В МЕСЯЦ



РАБОТОДАТЕЛЬ



ОТКАЗ ОТ КОМАНДИРОВОК, СВЕРХУРОЧНЫХ
И ОСОБЫЕ УСЛОВИЯ ТРУДА

ПРАВО НА ПОМОЩЬ
В ТРУДОУСТРОЙСТВЕ



ЦЕНТР ЗАНЯТОСТИ

*ежемесячно работодателю предоставляется справка о том, второй родитель не пользуется этим правом на своей работе (если работает только один родитель, то право на выходные сохраняется).

11. ОБРАЗОВАТЕЛЬНЫЕ ЛЬГОТЫ



ПРИОРИТЕТНОЕ ЗАЧИСЛЕНИЕ
В ШКОЛЫ И ДДУ



УПРОЩЁННЫЙ РЕЖИМ
СДАЧИ ОГЭ и ЕГЭ



ПРАВО НА ЛЬГОТНОЕ ПОСТУПЛЕНИЕ
В УНИВЕРСИТЕТЫ В РАМКАХ
УСТАНОВЛЕННОЙ КВОТЫ

12. КОМПЕНСАЦИЯ НА ОПЛАТУ ЖИЛИЩНЫХ ПОМЕЩЕНИЙ, КОММУНАЛЬНЫХ ПЛАТЕЖЕЙ



13. НОТАРИАЛЬНЫЕ И СУДЕБНЫЕ ЛЬГОТЫ

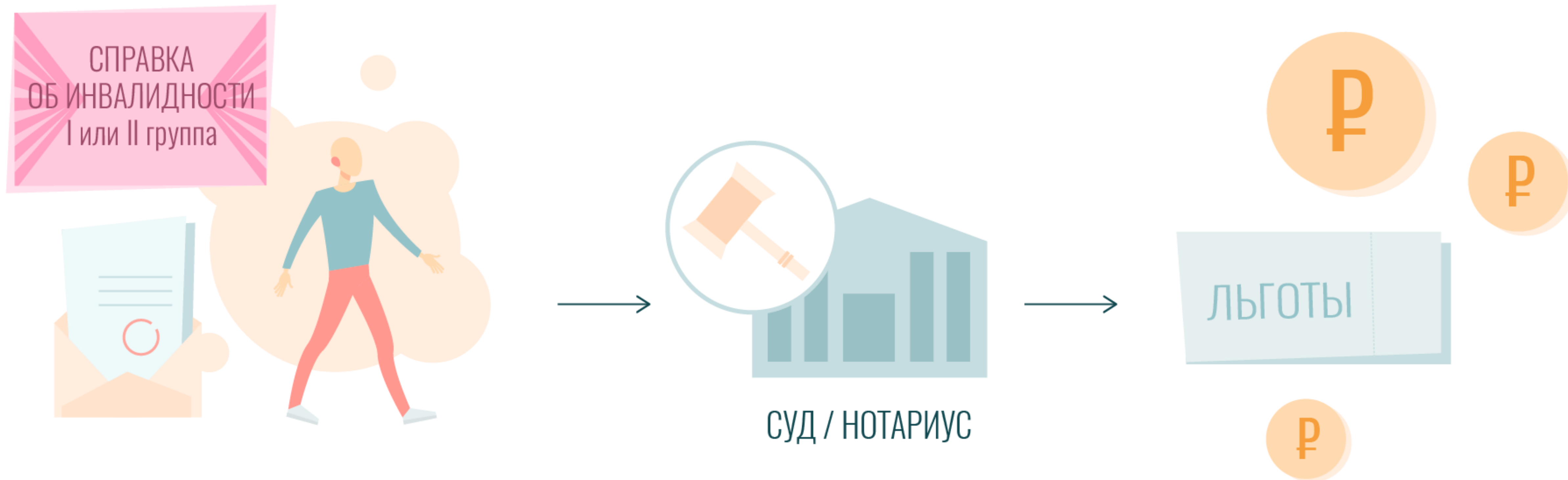

14. КОМПЕНСАЦИЯ ЧАСТИ СТОИМОСТИ ПОЛИСА ОСАГО

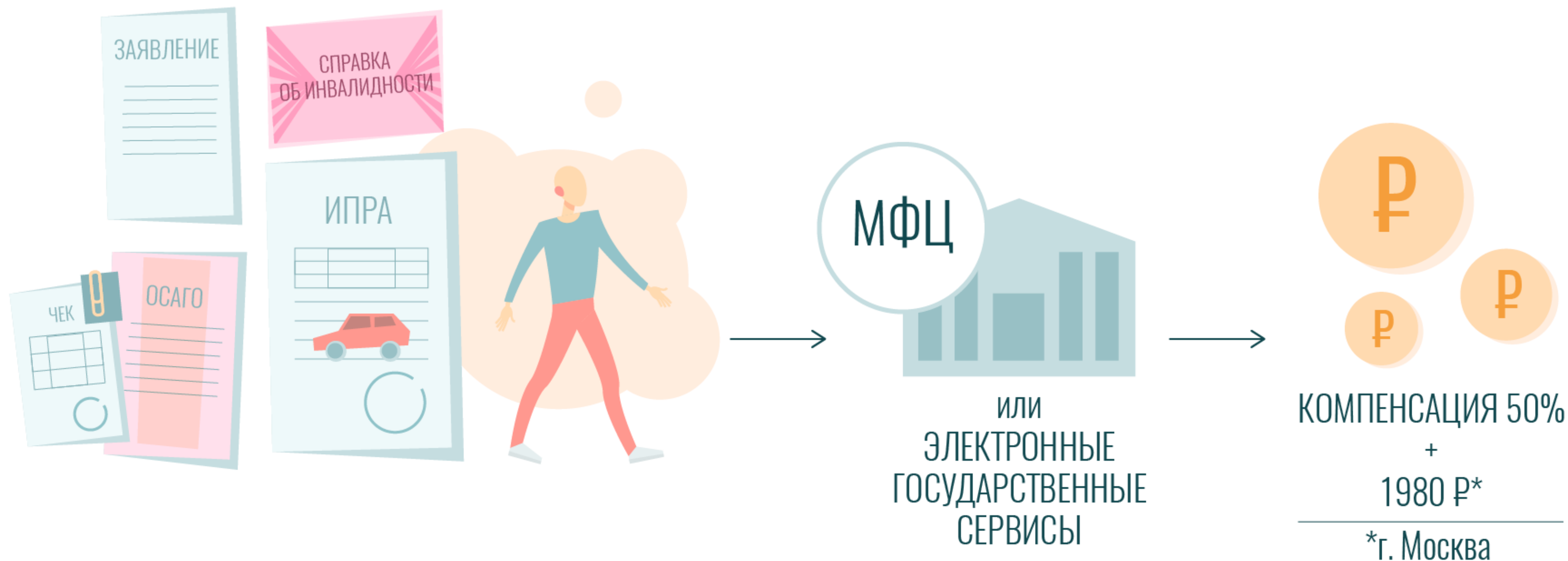



МОСКВА

15. БЕСПЛАТНАЯ ПАРКОВКА



ИЛИ



РАЗРЕШЕНИЕ
НА БЕСПЛАТНУЮ ПАРКОВКУ
НА МЕСТАХ ДЛЯ ИНВАЛИДОВ



МОСКВА

16. СОЦИАЛЬНОЕ ТАКСИ

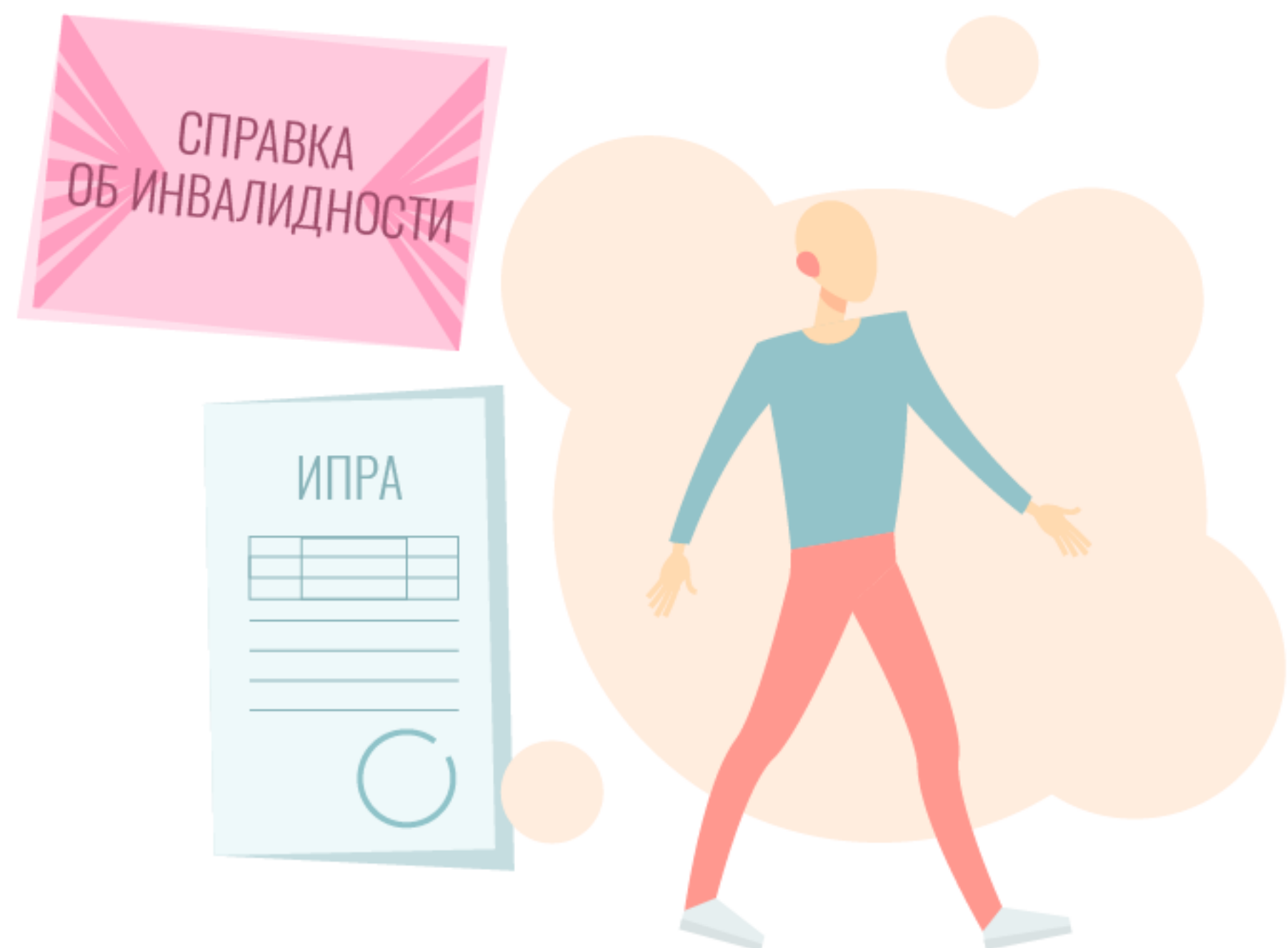

РЕГИСТРАЦИЯ
ВО ВСЕРОССИЙСКОМ
ОБЩЕСТВЕ ИНВАЛИДОВ

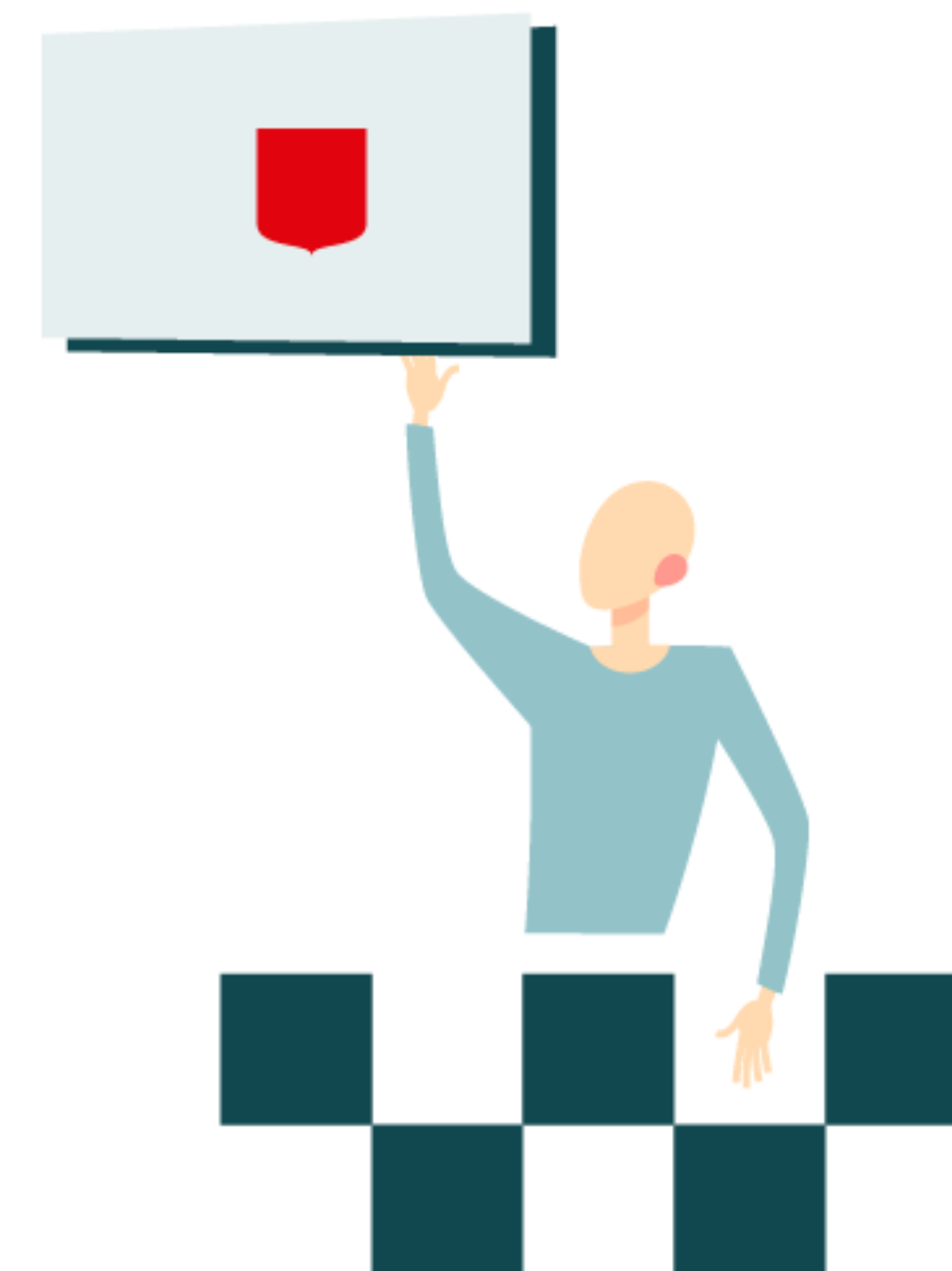

ОПЛАТА ПРОЕЗДА
В СОЦИАЛЬНОМ ТАКСИ
СОЦИАЛЬНОЙ КАРТОЙ МОСКВИЧА
(только ей)



МОСКВА

17. БЕСПЛАТНЫЙ ПРОЕЗД НА ОБЩЕСТВЕННОМ ТРАНСПОРТЕ

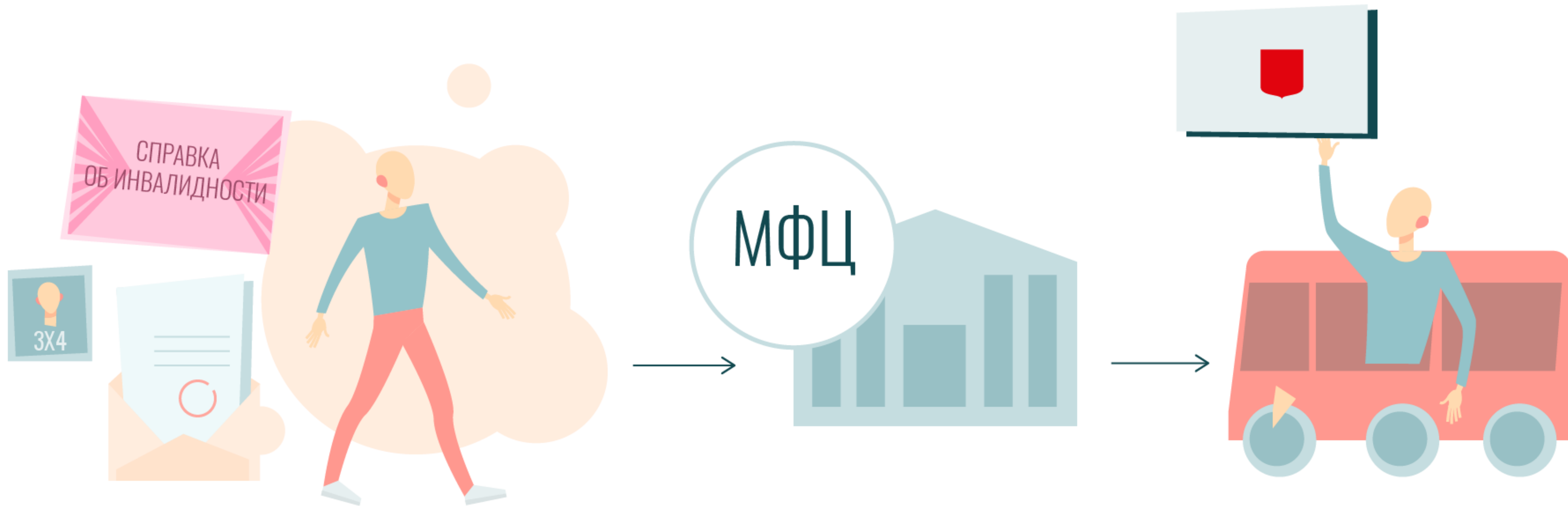



МОСКВА 18. БЕСПЛАТНОЕ ПИТАНИЕ

СПРАВКА
ОБ ИНВАЛИДНОСТИ
I или II группа



РЕБЁНОК-ИНВАЛИД
ИЛИ ИМЕЕТ РОДИТЕЛЯ ИНВАЛИДА
I ИЛИ II ГРУППЫ



БЕСПЛАТНОЕ ПИТАНИЕ В ШКОЛЕ
ДАЖЕ ДЛЯ НЕГРАЖДАН РФ



19. РЕГИОНАЛЬНЫЕ И ЕДИНОВРЕМЕННЫЕ ВЫПЛАТЫ

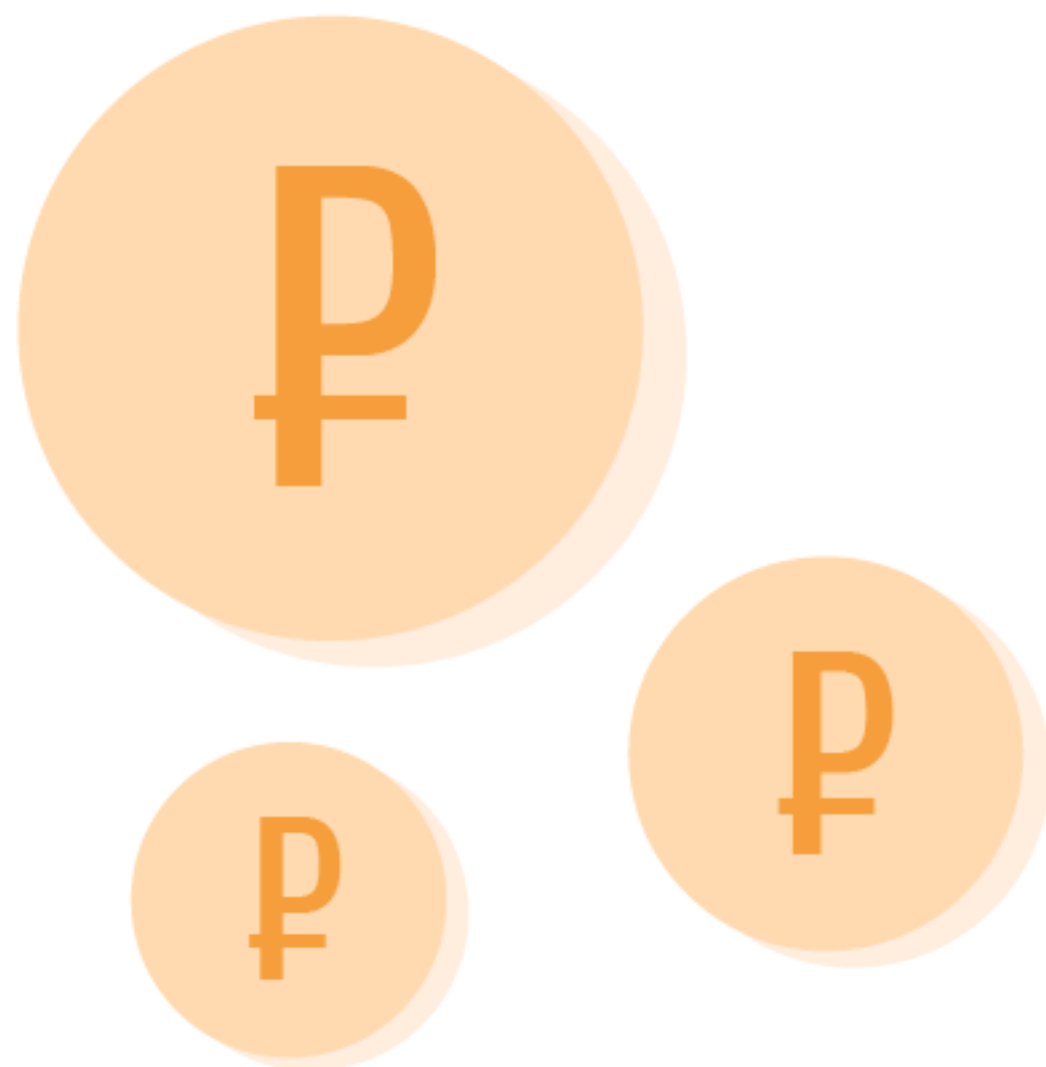

МОГУТ БЫТЬ ПРЕДУСМОТРЕНЫ
РЕГИОНАЛЬНЫЕ ВЫПЛАТЫ



МОСКВА

20. МАТЕРИАЛЬНАЯ ПОМОЩЬ НА ПОКУПКУ ТОВАРОВ ДЛИТЕЛЬНОГО ПОЛЬЗОВАНИЯ

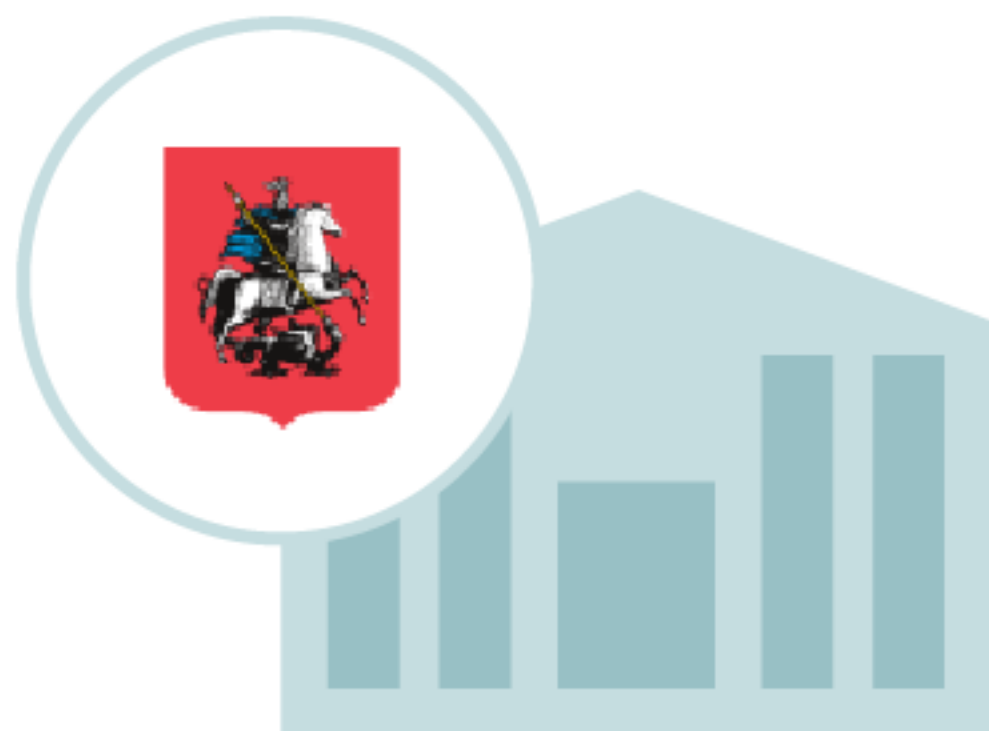
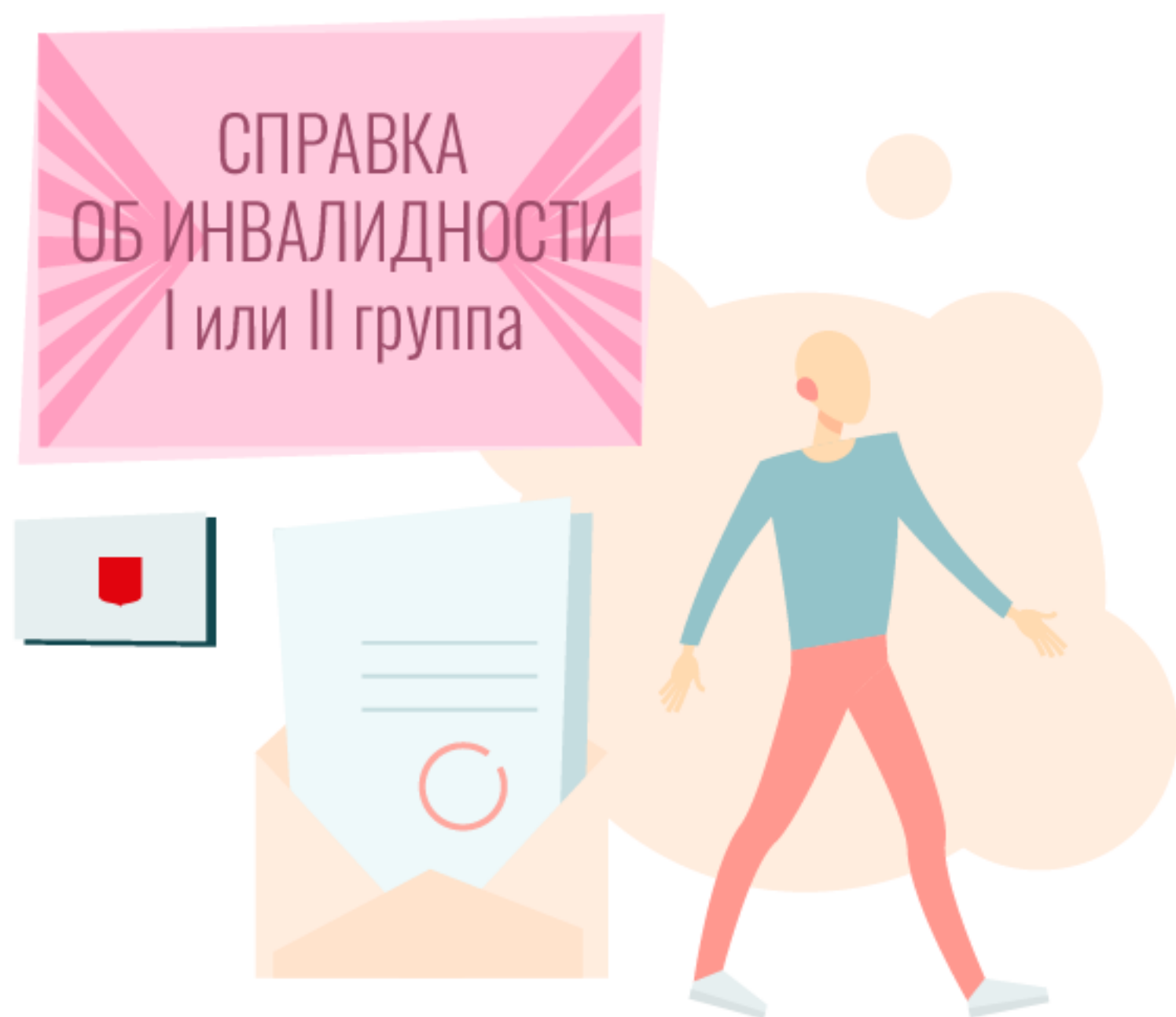

ЦЕНТР СОЦИАЛЬНОГО
ОБСЛУЖИВАНИЯ

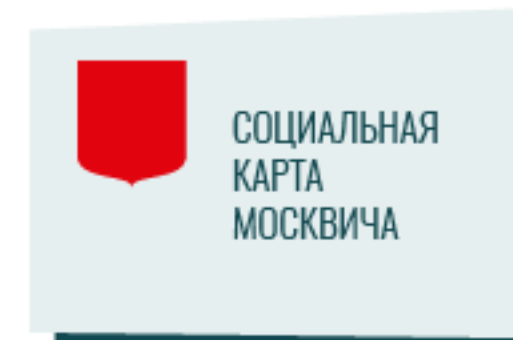

ЭЛЕКТРОННЫЙ СЕРТИФИКАТ
ОПРЕДЕЛЕННОГО НОМИНАЛА,
ПОЗВОЛЯЮЩИЙ ПРИОБРЕСТИ
ТЕХНИКУ В МАГАЗИНАХ-ПАРТНЕРАХ
(телевизор, холодильник, ноутбук,
стиральная машина, газовая/электрическая плита,
пылесос, чайник, микроволновка)

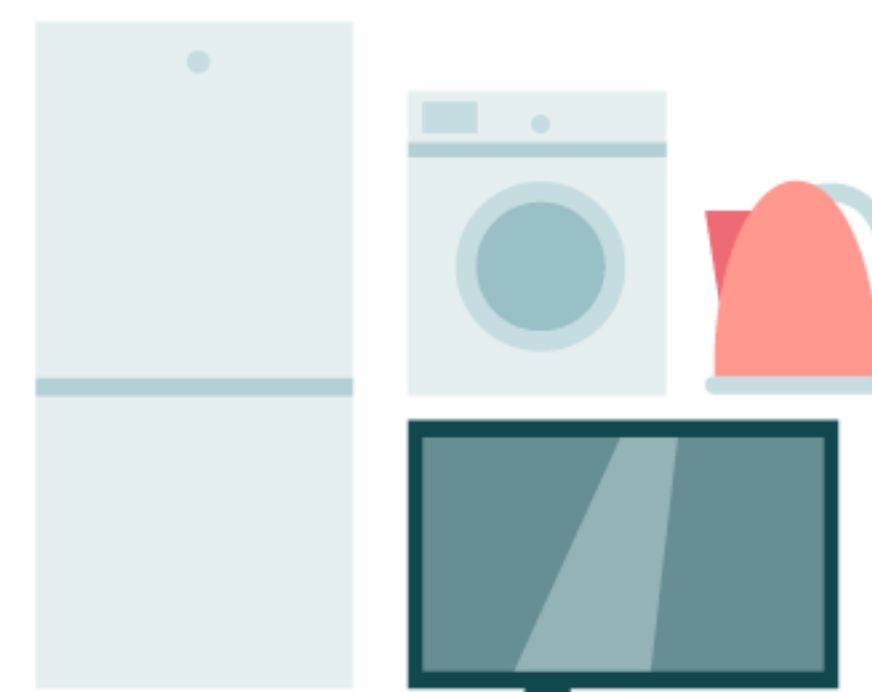

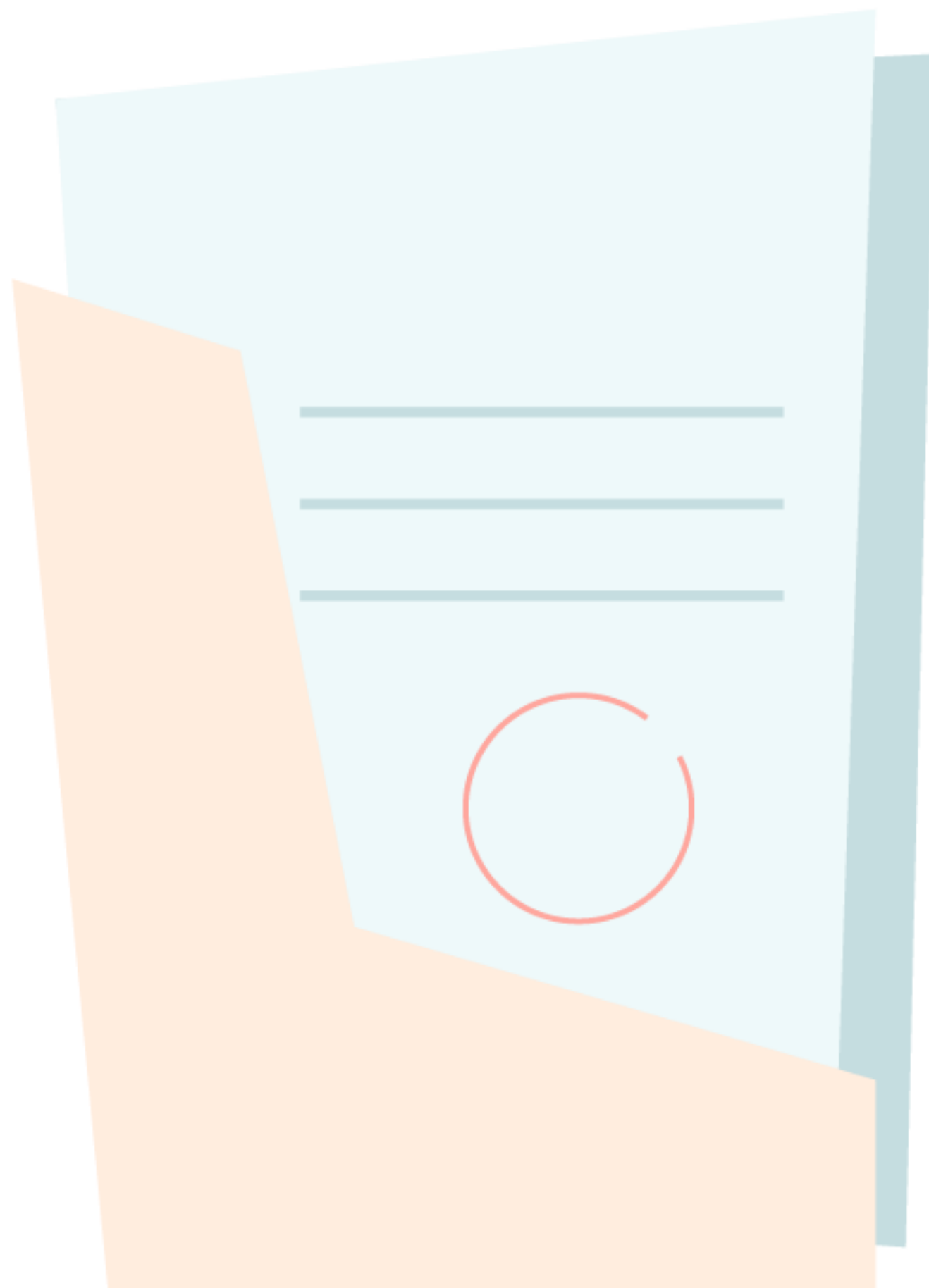

ОСНОВНЫЕ ДОКУМЕНТЫ:

заявление,
копия паспорта или свидетельства о рождении,
справка об установлении инвалидности

СПЕЦИФИЧЕСКИЕ ДОКУМЕНТЫ

(используются для получения только части льгот):

трудовая книжка,
свидетельство о праве собственности,
свидетельство о регистрации брака
и прочее



НОРМАТИВНАЯ БАЗА

1) Приказ Минтруда России от 27.08.2019 N 585н

"О классификациях и критериях, используемых при осуществлении медико-социальной экспертизы граждан федеральными государственными учреждениями медико-социальной экспертизы", Постановление Правительства РФ от 20.02.2006 N 95 "О порядке и условиях признания лица инвалидом"

2) Постановление Правительства РФ от 7 апреля 2008 г. N 240

"О порядке обеспечения инвалидов техническими средствами реабилитации и отдельных категорий граждан из числа ветеранов протезами (кроме зубных протезов), протезно-ортопедическими изделиями" и ФЗ-181 от 24.11.1995 "О социальной защите инвалидов в Российской Федерации"

3) п. 8, 9 ст. 6.1, ч. 1 ст. 6.3 N 178-ФЗ от 17.07.1999

"О государственной социальной помощи", Постановление Правительства РФ от 30 июля 1994 г. N 890 "О государственной поддержке развития медицинской промышленности и улучшении обеспечения населения и учреждений здравоохранения лекарственными средствами и изделиями медицинского назначения"

4) Приказ Министерства здравоохранения и социального развития Российской Федерации от 22 ноября 2004 г. N 256 «О порядке медицинского отбора и направления больных на санаторно-курортное лечение», Приказ Министерства здравоохранения и социального развития РФ от 29 декабря 2004 г. N 328 "Об утверждении Порядка предоставления набора социальных услуг отдельным категориям граждан"

5) п. 1 ст. 18 Закона N 166-ФЗ от 15.12.2001, ст. 9 Закона

от 28.12.2013 N 400-ФЗ, Указ Президента РФ от 26.02.2013 N 175 "О ежемесячных выплатах лицам, осуществляющим уход за детьми-инвалидами и инвалидами с детства I группы"

6) Приказ Министерства здравоохранения и социального развития РФ от 29 декабря 2004 г. N 328 "Об утверждении Порядка предоставления набора социальных услуг отдельным категориям граждан", Приказ Министерства здравоохранения и социального развития РФ от 5 октября 2005 г. N 617

"О порядке направления граждан органами исполнительной власти субъектов Российской Федерации в сфере здравоохранения к месту лечения при наличии медицинских показаний"

7) Статья 6.1-1 федерального закона от 21 декабря 2013 г. N 353-ФЗ "О потребительском кредите (займе)»

8) Статья 218 налогового кодекса РФ.

9) Отличается в каждом регионе. Для Москвы: Законы г. Москвы "О транспортном налоге", «О земельном налоге», «О налоге на имущество физических лиц».

10) ч. 5 ст. 96, ч. 5 ст. 99, ч. 7 ст. 113, ст. 128 ТК РФ; ст. 20, 23 Закона N 181-ФЗ; статья 13.1 закона РФ от 19.04.1991 1032-1 "О занятости населения в Российской Федерации". Постановление Правительства РФ от 13.10.2014 г. N 1048 "О порядке предоставления дополнительных оплачиваемых выходных дней для ухода за детьми-инвалидами"

11) ч. 5 ст. 36, ч.2 ст. 39, ч. 5 ст. 71 ФЗ №273 от 29.12.2012 "Об образовании в Российской Федерации".

12) Имеет региональные особенности: ч. 13 ст. 17 Закона N 181-ФЗ, ст. 9 Закона города Москвы «О мерах социальной поддержки отдельных категорий жителей города Москвы».

13) В каждом субъекте своя нормативная база. В Москве: ст. 17 Закона N 181-ФЗ, ст.9 Закона г. Москвы от 14 июня 2006 года N 29 «Об обеспечении права жителей города Москвы на жилые помещения»

14) Статьи 333.36, 333.38 налогового кодекса РФ.

15) «Об организации платных городских парковок в городе Москве» No 289-ПП. Постановление от 2013.05.17.

16) Регламент оказания услуг по перевозке маломобильной категории граждан (инвалидов) и многодетных семей, проживающих в малоэтажном жилищном фонде г. Москвы, по индивидуальным и коллективным заявкам (Приложение к договору No 123-ДТиРДТИ-С от 22.10.2019)

17) Распоряжение Мэра Москвы от 24 февраля 1997 г. N 158-РМ «О порядке предоставления детям-инвалидам, их родителям, опекунам, попечителям и лицам, сопровождающим инвалидов, бесплатно проезда на всех видах городского транспорта общего пользования».

18) Временные правила подачи заявлений в электронном виде о предоставлении питания за счет средств бюджета города Москвы.

19) Постановление Правительства No 1005 «Об утверждении Положения о начислении и выплате ежемесячных компенсационных выплат (доплат) к пенсиям и единовременных выплат, осуществляемых за счет средств бюджета города Москвы» и Постановление Правительства Москвы от 24 января 2006 г. N 37-ПП «Положение о порядке назначения и предоставления денежных выплат семьям с детьми в городе Москве».

20) Постановление Правительства Москвы от 19 июня 2014 г. N 351-ПП "Об оказании в городе Москве адресной социальной помощи в виде предоставления товаров длительного пользования ветеранам Великой Отечественной войны, гражданам пожилого возраста, инвалидам, семьям с детьми, находящимся в трудной жизненной ситуации, с использованием электронного социального сертификата".

21) Федеральный закон от 25.04.2002 N 40-ФЗ "Об обязательном страховании гражданской ответственности владельцев транспортных средств", распоряжение правительства Москвы от 18 октября 2005 г. N 2061-РП «О компенсации расходов на обязательное страхование гражданской ответственности инвалидов - владельцам транспортных средств».

РЕКВИЗИТЫ И КОНТАКТЫ



Благотворительный Фонд помощи детям и взрослым с нарушениями иммунитета «ПОДСОЛНУХ»

МЕСТО НАХОЖДЕНИЯ: 117342, г. Москва, ул. Бутлерова, д.17, этаж 3, ком. 269

ИНН 7723364443

КПП 772801001

ОГРН 1067799031178

НАИМЕНОВАНИЕ БАНКА: ПАО СБЕРБАНК Г. МОСКВА

РАСЧЕТНЫЙ СЧЕТ № 40703810838000003398

КОРРЕСПОНДЕНТСКИЙ СЧЕТ № 30101810400000000225

БИК 044525225

ПРЕЗИДЕНТ – Авдюшко Варвара Викторовна

УПРАВЛЯЮЩИЙ ДИРЕКТОР – Бакрадзе Ирина Всеволодовна

ГЛАВНЫЙ БУХГАЛТЕР – Некрасова Людмила Григорьевна

Общие вопросы и вопросы оказания помощи:

+7 (495) 767-73-38 fond@fondpodsolnuh.ru

По вопросам правовой поддержки:

pravo@fondpodsolnuh.ru vk.com/pravimmun

fondpodsolnuh.ru propid.ru